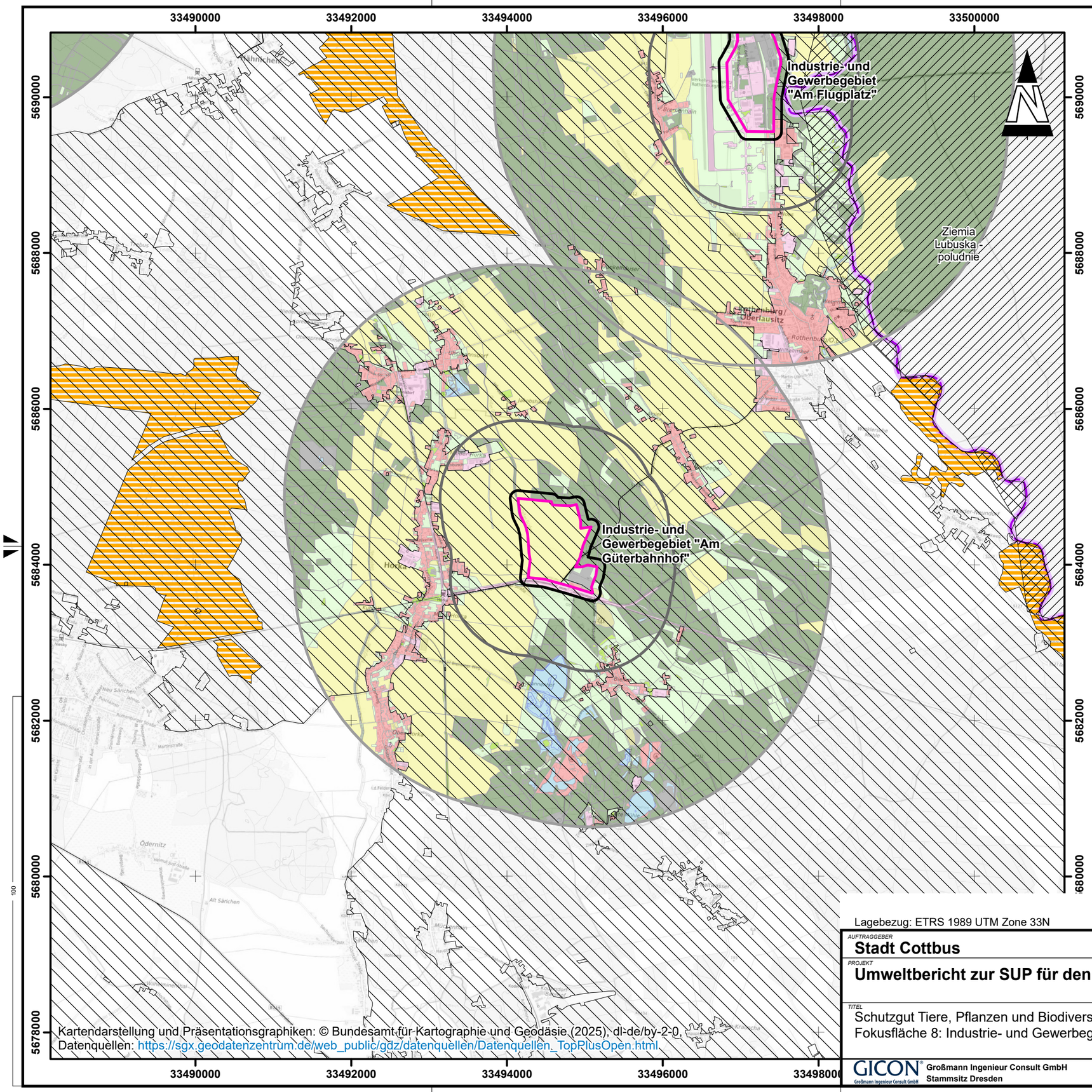

VORHABEN

- Fokusfläche
- Untersuchungsraum 100-m-Puffer
- Untersuchungsraum 1-km-Puffer
- Untersuchungsraum 3-km-Puffer

BIOTOP- UND NUTZUNGSTYPEN [1], [2], [3]

- Gewässer mit Vegetation
- Ruderalflur, Grünland, Frisch- und Feuchtwiesen
- Ackerfl., Sonderkult., Erwerbsgartenbau, Baumschulen
- Magerrasen, Felsfluren, Heideflächen
- Moore, Sümpfe
- Baumgruppen, Hecken, Gebüsche, Feldgehölz
- Wälder und Forsten
- Gewerbe, Industrie, Infrastruktur inkl. Grünflächen
- Wohn- und Mischgebiet, Freizeit- und Erholungsflächen
- Sonderflächen, Bergbau, Deponien

Hinweis: Landnutzungstypen auf Polnischem Gebiet durch Daten von Corine Land Cover 2018 ergänzt.

LANDESENTWICKLUNGSPLANUNG, REGIONALPLANUNG

- Freiraumverbundsysteme [4]
- Regionale Grünzüge [5]
- VRG_Artenbiotopschutz [5]
- VRG_Waldschutz [5]
- Unzerschnittene Verkehrsarme Räume [6]
- Ökokorridore (Korytarze Ekologiczne) [7]

VERWALTUNGSGRENZEN [8]

- Bundeslandgrenze

[1] © Landesamt für Umwelt Brandenburg 2025, dl-de/by-2-0; https://www.umweltdaten.brandenburg.de (Biotoptypen aggregiert)
[2] © Quelle: Sächsisches Landesamt für Umwelt, Landwirtschaft und Geologie 2025, dl-de/by-2-0; https://luis.sachsen.de/natur/btlnk.html (Biotoptypen aggregiert)
[3] © European Environment Agency, CORINE Land Cover 2018 (vector), https://doi.org/10.2909/71c95a07-e296-44fc-b22b-415f42acfdf0
[4] © LEP Hauptstadtregion Berlin-Brandenburg, Senatsverwaltung für Stadtentwicklung, Bauen und Wohnen Berlin, 2025, dl-de/by-2-0
[5] © Datenlizenz Deutschland-RPV Oberlausitz-Niederschlesien-Version 2.0
[6] © LEP 2013 Sachsen, dl-de/by-2-0
[7] © Generalna Dyrekcja Ochrony Środowiska, https://www.gov.pl/web/gdos/dostep-do-danych-geoprzestrzennych (06/2025)
[8] © GeoBasis-DE / BKG 2025 CC BY 4.0; Datenquellen: https://sgx.geodatenzentrum.de/web_public/gdz/datenquellen/datenquellen_vg25.pdf

Lagebezug: ETRS 1989 UTM Zone 33N

Karte 3.8

AUFTRAGGEBER
Stadt Cottbus

PROJEKT
Umweltbericht zur SUP für den Plan des Net Zero Valley Lausitz

TITEL
Schutzgut Tiere, Pflanzen und Biodiversität
Fokusfläche 8: Industrie- und Gewerbegebiet "Am Güterbahnhof" Horka

MASSSTAB	1:50.000
BLATTFORMAT	420x297
BEARBEITET	DGR
DATUM	19.06.2025
GEZEICHNET	CJT
ZEICHNUNG-NR.	250243G020
REVISION	0
PROJEKT-NR.	G250243UM.0332.DD1

GICON Großmann Ingenieur Consult GmbH
Stammsitz Dresden
01219 Dresden Tiergartenstraße 48
Telefon: +49 351 47878-0 Telefax: -78 eMail: info@gicon.de